

# CESION DE DERECHOS DE POSESIÓN



QUE OTORGA:

**ROGER EDMUNDO INTRIAGO VANEGA**

A FAVOR DE:

**STEFANO ALEXANDER BAJAK WITT**

**CUANTIA: \$10,000.00USD**

**DI: 2 COPIAS**

En la ciudad de Muisne, cabecera cantonal de su mismo nombre, provincia de Esmeraldas, República del Ecuador, hoy día jueves veintidós de septiembre del dos mil dieciséis, ante mi Abogada **DOLORES QUISHPE CANO, NOTARIA PRIMERA DEL CANTÓN MUISNE**, comparecen, por una parte, por sus propios derechos, en calidad de **CEDENTE**, el señor **ROGER EDMUNDO INTRIAGO VANEGA**, de nacionalidad ecuatoriana, mayor de edad, de estado civil divorciado, de ocupación agricultor, domiciliados en el sector Mompiche, jurisdicción de la parroquia Bolívar, cantón Muisne, provincia de Esmeraldas; y, por otra parte, también por sus propios derechos, en calidad de **CESIONARIO**, el señor **STEFANO ALEXANDER BAJAK WITT**, de nacionalidad ecuatoriana, mayor de edad, de estado civil soltero, de ocupación cineasta,

Ab. Dolores Quishpe Cano  
NOTARIA PRIMERA CANTÓN MUISNE  
ESMERALDAS - ECUADOR



# LEVANTAMIENTO PLANIMETRICO

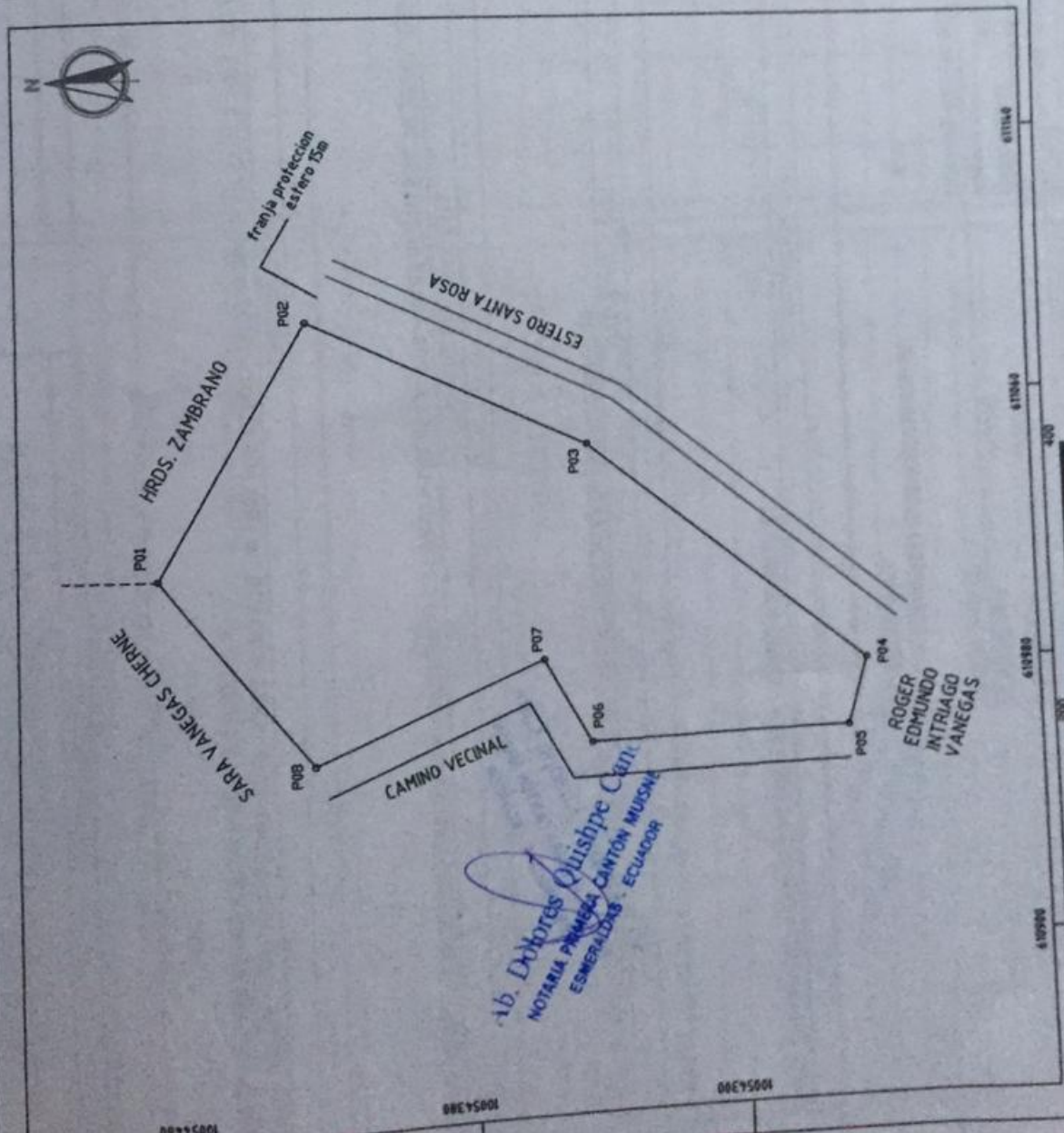

Ab. Dóboros Quishpe Cutil  
 NOTARIA PRIMERA CANTON MUISNE  
 ESMERALDAS - ECUADOR

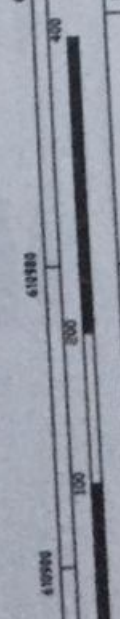

SISTEMA DE REFERENCIA:	WGS 84
ESCALA:	1:2.000
AREA:	1.5000 HAS
REFERENCIA CARTOGRAFICA:	COJIMES COD: CT - MII - 04 ESC: 1:50.000
FECHA DE LEVANTAMIENTO:	17-05-2016

PROVINCIA:	ESMERALDAS	CANTON:	MUISNE	PARRQUIJA:	BOLIVAR	SECTOR:	MOMPICHE
POSESIONARIOS:							
ROGER EDMUNDO INTRIAGO VANEGAS							
C.I. 0801760786							
				NOMBRE DEL PREDIO:			
				S/N			
				CODIGO PROVISIONAL:			
				CODIGO CATASTRAL:			



ELABORADO POR:  
 REVISADO Y APROBADO POR:  
 ABOG. MANUEL SANTANDER  
 REG. SENESCYT: INN-02-29643

# LEVANTAMIENTO PLANIMETRICO

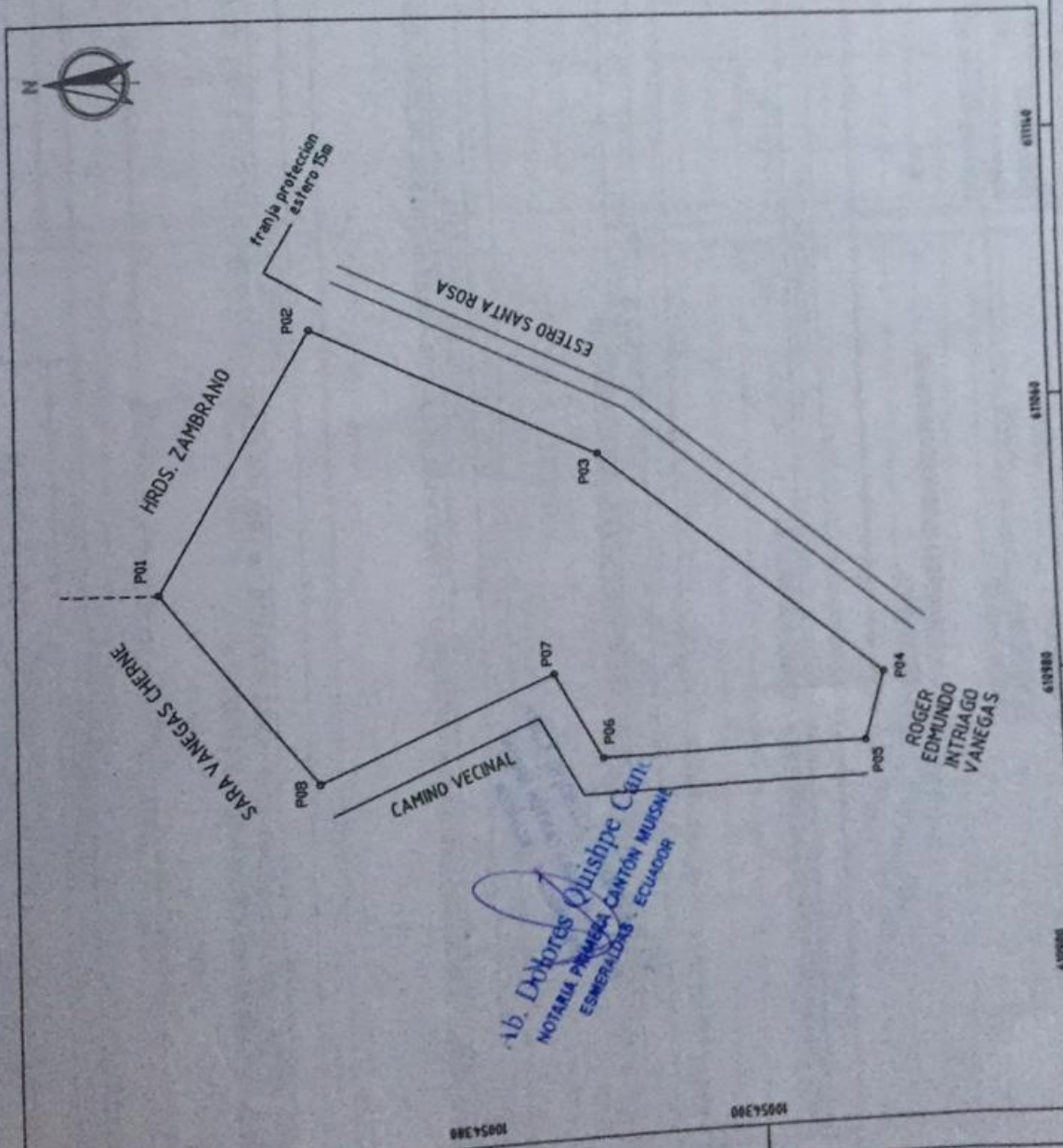

Ab. Dóloris Quishpe Cutil  
 NOTARIA PRIMERA  
 CANTON MUISNE  
 ESMERALDAS - ECUADOR



PROVINCIA: ESMERALDAS	CANTON: MUISNE	PARRQUIJA: BOLIVAR	SECTOR: MOMPICHE
POSESIONARIOS: ROGER EDMUNDO INTRIAGO VANEGAS C.I. 0801760786			
NOMBRE DEL PREDIO: S/N			
CODIGO PROVISIONAL:			
CODIGO CATASTRAL:			

ELABORADO POR: Ab. Dóloris Quishpe Cutil	REVISADO Y APROBADO POR:
FECHA DE LEVANTAMIENTO: 17-05-2016	REFERENCIA CARTOGRAFICA: COJIMES COD: CT - MII - 04 ESC: 1:50.000
AREA: 1,5000 HAS	ESCALA: 1:2.000
SISTEMA DE REFERENCIA: WGS 84	

Vienen las firmas ...

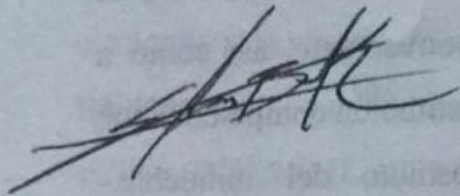

**STEFANO ALEXANDER BAJAK WITT**  
CESIONARIO c.c. 1716383334

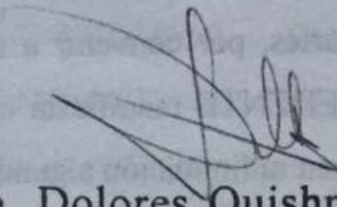

**Ab. Dolores Quishpe Cano**  
NOTARIA PRIMERA CANTÓN MUISNE  
ESMERALDAS - ECUADOR

Se otorgó ante mí y en fe de ello confiero esta **PRIMERA COPIA CERTIFICADA**, que sello y firmo, en el cantón Muisne, hoy jueves veintidós de septiembre del dos mil dieciséis.- **DOY FE.-**

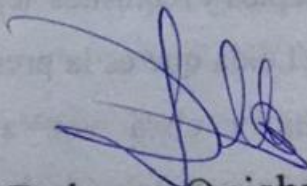

**Ab. Dolores Quishpe Cano**  
NOTARIA PRIMERA CANTÓN MUISNE  
ESMERALDAS - ECUADOR

